

Załącznik nr 1 do uchwały Nr XVIII/165/2020
Rady Miejskiej w Pakości
z dnia 29 września 2020 r.

L.p.	Numer drogi	Przebieg drogi przed zmianą	Przebieg drogi po zmianie
1.	150427C	162/1, 79	62/5, 62/4, 41/8, 41/5, 42/3, 51/1, 52/1, 62/2, 79/3, 57/1, 35/1, 57/4, 79/2, 40

WYKAZ ZMIAN GRUNTOWYCH											
STAN DOTYCHCZASOWY						Właściciel (władający)	STAN NOWY				
Nr działki	Nr rejestr	Nr KW	Powierzchnia działki	Użytek	Powierzchnia użytków		Nr działki	Powierzchnia działki	Użytek	Powierzchnia użytków	
41/1	G111	BY11/00057915/5	1,3121	RV	0,0528	Kowalczyk Andrzej i ż. Iwona	41/5	0,1003	RV	0,0156	
				ŁIV	0,2714		41/6	0,2239	RV	0,0372	
				Ws	0,9879		41/7	0,9879	Ws	0,9879	
									1,3121		
41/3	G111	BY11/00057915/5	1,0586	RV	0,0907	Kowalczyk Andrzej i ż. Iwona	41/8	0,0350	RV	0,0350	
				Ws	0,9679		41/9	0,0557	RV	0,0557	
							41/10	0,9679	Ws	0,9679	
									1,0586		
42/1	G111	BY11/00057915/5	0,7446	ŁIV	0,0393	Kowalczyk Andrzej i ż. Iwona	42/3	0,0210	ŁIV	0,0210	
				Ws	0,7053		42/4	0,0183	ŁIV	0,0183	
							42/5	0,7053	Ws	0,7053	
									0,7446		
51	G75	BY11/00041080/7	2,9300	RV	0,5711	Kowalczyk Daniel i ż. Magdalena ½ cz. Kowalczyk Emanuel i ż. Zyta ½ cz.	51/1	0,1635	RV	0,1635	
				Ws	2,3589		51/2	0,4076	RV	0,4076	
							51/3	2,3589	Ws	2,3589	
									2,9300		
52	G75	BY11/00012378/1	4,3500	RV	0,2457	Kowalczyk Andrzej i ż. Iwona	52/1	0,0913	RV	0,0913	
				Ws	4,1043		52/2	0,1544	RV	0,1544	
							52/3	4,1043	Ws	4,1043	
									4,3500		
115/4	G205	BY11/00081260/5	1,8274	RV	1,8274	Gmina Pakość	115/5	0,1040	RV	0,1040	
				Pow. ze współrz.	1,9401		115/6	0,4675	RV	0,4675	
				Przybytek	0,1127		115/7	1,3686	RV	1,3686	
									1,9401		
62/1	G31	BY11/00026591/1	1,1567	dr	1,1567	Gmina Pakość	62/2	0,4589	dr	0,4589	
				Pow. ze współrz.	1,1610		62/3	0,4565	dr	0,4565	
				Przybytek	0,0043		62/4	0,0073	dr	0,0073	
									1,1610		
114	G202	BY11/00034689/5	0,2300	dr	0,2300	Gmina Pakość	114/1	0,0581	dr	0,0581	
							114/2	0,1719	dr	0,1719	
										0,2300	
									0,2300		
					13,7264						13,7264

Ks. rob. 7/2019
ID. 6640.129.2019

GEOPIK
Biuro Usług Geodezyjno-Kartograficznych
Jarosław Kawalek
88-100 Inowrocław, ul. Roosevelta 36
tel. (52) 357-30-61
NIP 556-107-38-90 Regon 092430507

GEODEZJA UPRAWNIIONY
Jarosław Kawalek
Inżynier
88-100 Inowrocław, tel. 355-35-00
zaśw. GUGIK 6484

STAROSTA INOWROCLAWSKI
Pisownica się, że niniejszy dokument został opracowany w wyniku
prac geodezyjnych i kartograficznych, których rezultaty zawiera
operat techniczny wpisany do ewidencji materiałów
państwowego zasobu geodezyjnego i kartograficznego.
8.09.2019 5945
Data wpisania operatu technicznego do ewidencji materiałów zasobu
Imię, nazwisko i podpis osoby reprezentującej organ

z up. STROSTY
Anna J. Głuchowska
INSPEKTOR
w Wydziale Geodezji, Kartografii, Katastru
i Gospodarki Nieruchomościami

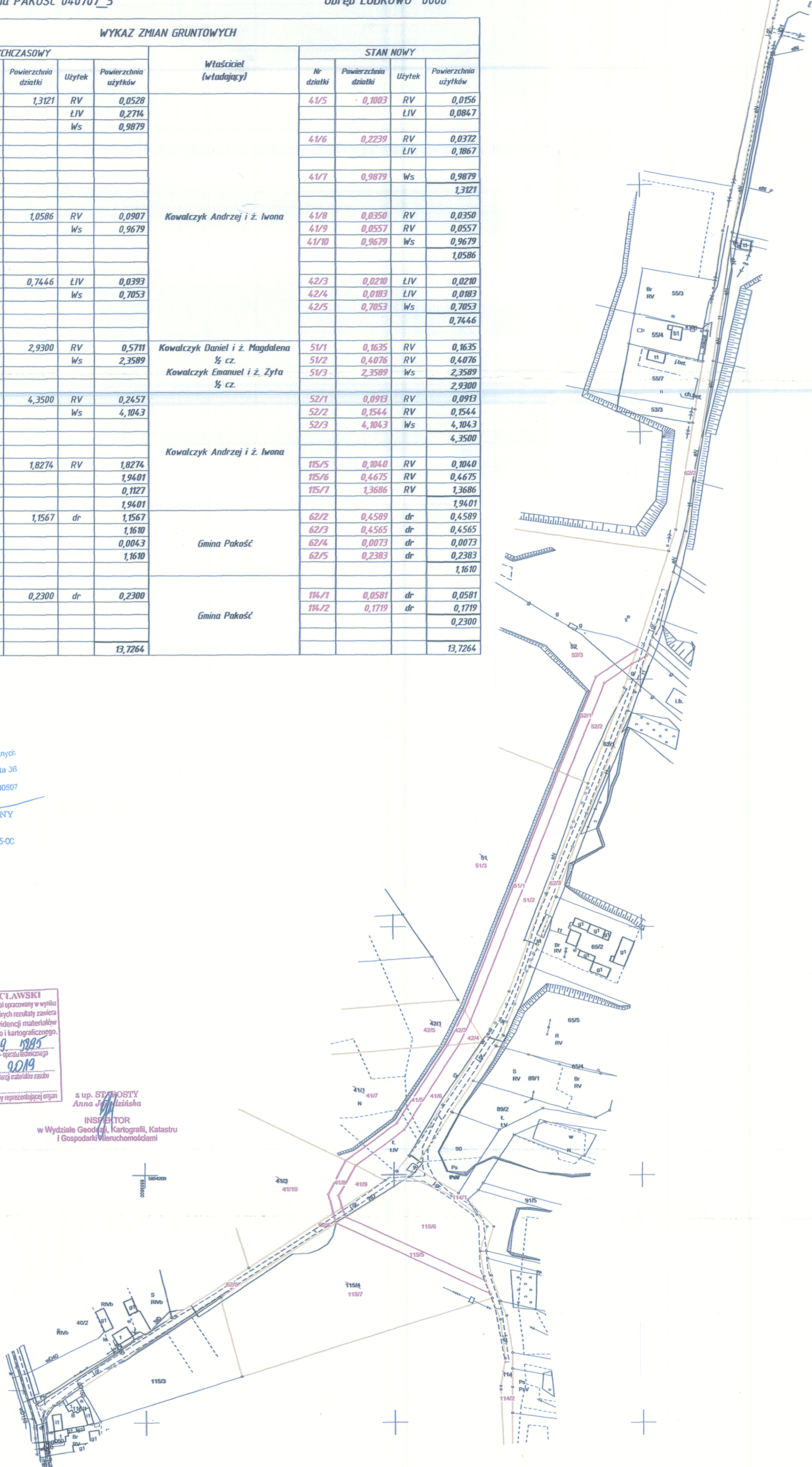

PROJEKT PODZIAŁU NIERUCHOMOŚCI

wykonano na zaktualizowanej mapie sytuacyjno-wysokościowej

Jednostka ewidencyjna: PAKOŚĆ 040707_5
 Obręb MIELNO 0009 działka 35
 Obręb LUDKOWO 0006 działka 57

Załącznik nr 3
 do uchwały nr XVIII/165/2020
 Rady Miejskiej w Pakości
 z dnia 29 września 2020r.

Wykaz zmian gruntowych				
STAN DOTYCHCZASOWY				
Numer działki	Numer rejestru	Numer K W	Użytek	Powierzchnia ha
Obręb MIELNO				
35	G33	BY11/000	L/LIV	0,0600
		10521/5		
Powierzchnia ze współrzędnych				0,0616
Przybytek				0,0016
Przyjęto				0,0616
Obręb LUDKOWO				
57	G160	BY11/000	R/RV	2,9800
		10521/5		
L/LIV				0,9400
Ps/PsIV				0,0900
Ls/LsIV				0,2300
N				0,1000
				4,3400
Właściciel (władający)				
Kowalczyk Andrzej i żona Iwona				
STAN NOWY				
po podziale				
Numer działki	Użytek	Powierzchnia ha	N.N.	Numer K W
Obręb MIELNO				
35/1	L/LIV	0,0499		
35/2	L/LIV	0,0117		
Obręb LUDKOWO				
57/1	R/RV	0,0205		
	L/LIV	0,1694		
	Ps/PsIV	0,0254		
	Ls/LsIV	0,0417		
		0,2570		
57/2	Ls/LsIV	0,1250		
57/3	N	0,0914		
57/4	L/LIV	0,0075		
57/5	R/RV	2,9668		
	L/LIV	0,7643		
	Ps/PsIV	0,0646		
	Ls/LsIV	0,0634		
		3,8591		
				4,4016

Skala 1:2000

Ks. rob. 73/2019
 ID 664.0.629.2019

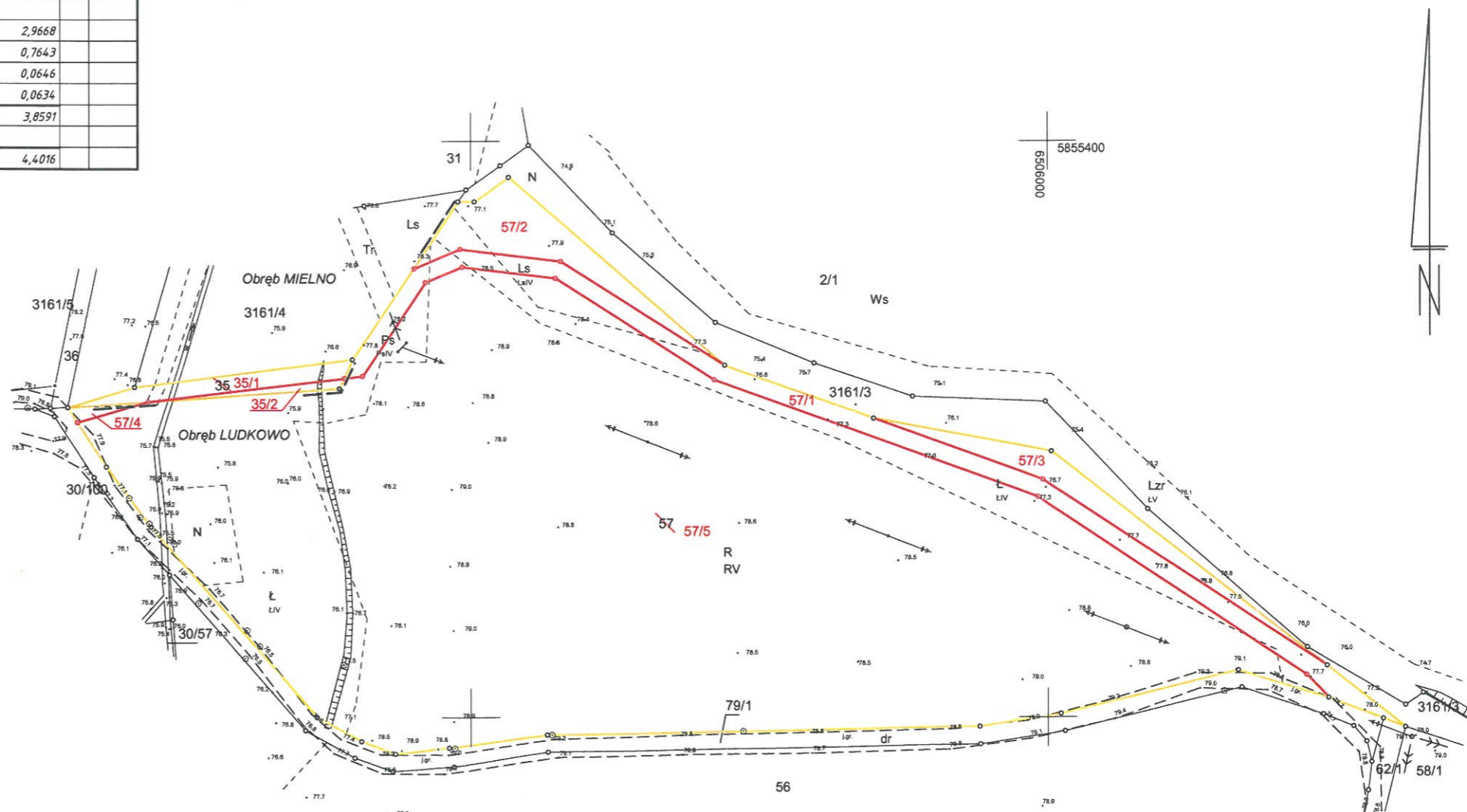

GEOPIK
 Biuro Usług Geodezyjno-Kartograficznych
 Jarosław Kawalek
 88-100 Inowrocław, ul. Roosevelta 36
 tel. (52) 357-30-61
 NIP 556-107-38-90 Regon 092430507

GEODETA UPRAWNIONY
 mgr Piotr Kawalek
 ul. Ławo 110
 88-100 Inowrocław, tel. 355-35-00
 z dow. GUGiK 6484

STAROSTA INOWROCŁAWSKI
 Poświadczam, że niniejszy dokument został opracowany w wyniku prac geodezyjnych i kartograficznych, których rezultaty zawiera operat techniczny wpisany do ewidencji materiałów państwowego zasobu geodezyjnego i kartograficznego.
 P. 0101 2019 5304
 Identyfikator ewidencyjny materiału zasobu - operatu technicznego
 24.12.2019
 Data wpisania operatu technicznego do ewidencji materiałów zasobu
 Imię, nazwisko i podpis osoby reprezentującej organ

z up. STAROSTY
 Anna Jagodzińska

INSPEKTOR

w Wydziale Geodezji, Kartografii, Katastru
 i Gospodarki Nieruchomościami

